

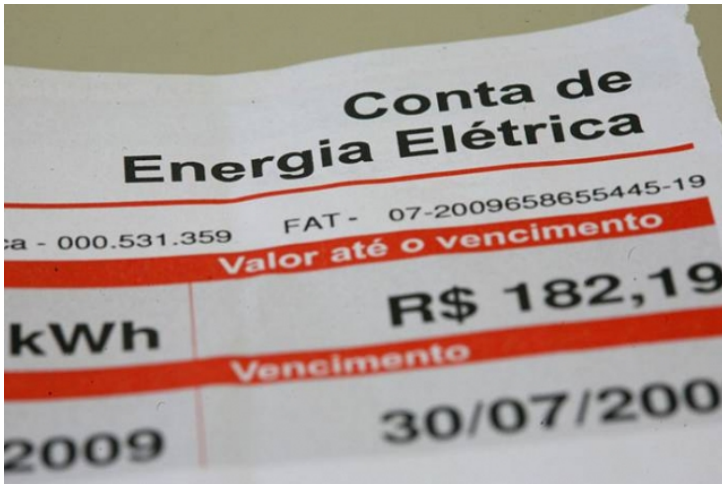

## 26/07/2019 16:34 - Contas de luz terá bandeira tarifária vermelha em agosto, informa Aneel



A Agência Nacional de Energia Elétrica (Aneel) informou nesta sexta-feira (28) que a bandeira tarifária de agosto será vermelha, o que significa uma cobrança extra de R\$ 4 a cada 100 quilowatts-hora consumidos.

Em julho a bandeira tarifária em vigor foi a amarela com uma cobrança extra de R\$ 1,50 a cada 100 kWh.

O sistema de bandeiras tarifárias sinaliza o custo de geração de energia. O objetivo é informar aos consumidores quando esse custo aumenta e permitir que eles reduzam o uso para evitar pagar uma conta de luz mais cara.

Segundo a Aneel, agosto é um mês típico de seca e a previsão é de chuvas abaixo da média histórica e tendência de redução dos níveis dos principais reservatórios das

hidrelétricas. De acordo com a agência, esse cenário vai exigir aumento da geração termelétrica, que produz energia mais cara.

Fonte: G1