

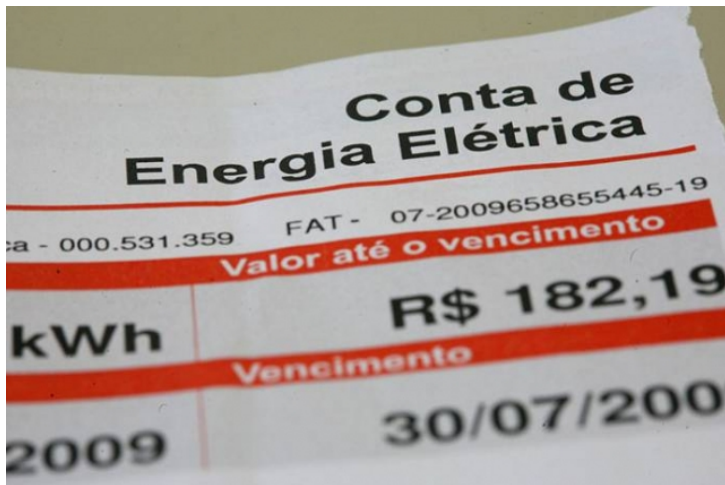

28/10/2019 06:58 - Conta de luz terá bandeira vermelha em novembro



A Agência Nacional de Energia Elétrica (Aneel) informou que a taxa extra cobrada na conta de luz aumentará em novembro.

Atualmente, a bandeira tarifária está na cor amarela e, conforme a decisão da Aneel, passará para a cor vermelha patamar 1.

Com isso, a cobrança extra na conta de luz sairá de R\$ 1,50 para R\$ 4,16 a cada 100 quilowatts-hora consumidos (kWh).

O sistema de bandeiras sinaliza o custo de geração de energia. O objetivo é informar aos consumidores quando o custo aumenta.

O que motivou a mudança

Segundo a Aneel, o mês de novembro é caracterizado pelo início do período úmido nas principais bacias hidrográficas, mas o período das chuvas "tem se mostrado significativamente abaixo do padrão histórico".

"A previsão hidrológica para o mês também aponta vazões afluentes aos principais reservatórios abaixo da média, o que repercute diretamente na capacidade de produção das hidrelétricas", informou a agência.

Ainda de acordo com o órgão, isso impacta no custo de geração da energia, uma vez que é preciso acionar mais usinas térmicas.

Novos valores

A Aneel abriu uma consulta pública para tentar acabar com o arredondamento nos valores das bandeiras tarifárias. Pela proposta, que passa a vigorar em novembro, foram definidos os seguintes valores:

- bandeira amarela: passou de R\$ 1,50 para R\$ 1,34 a cada 100 kWh consumidos;
- bandeira vermelha patamar 1: passou de R\$ 4 para R\$ 4,16 a cada 100 kWh consumidos;
- bandeira vermelha patamar 2: passou de R\$ 6 para R\$ 6,24 a cada 100 kWh consumidos.

O arredondamento dos valores vinha sendo questionado pela Comissão de Minas e Energia da Câmara dos Deputados.

Fonte: G1